

ESTADO ACTUAL DE LAS PARCELA 43 Y 44

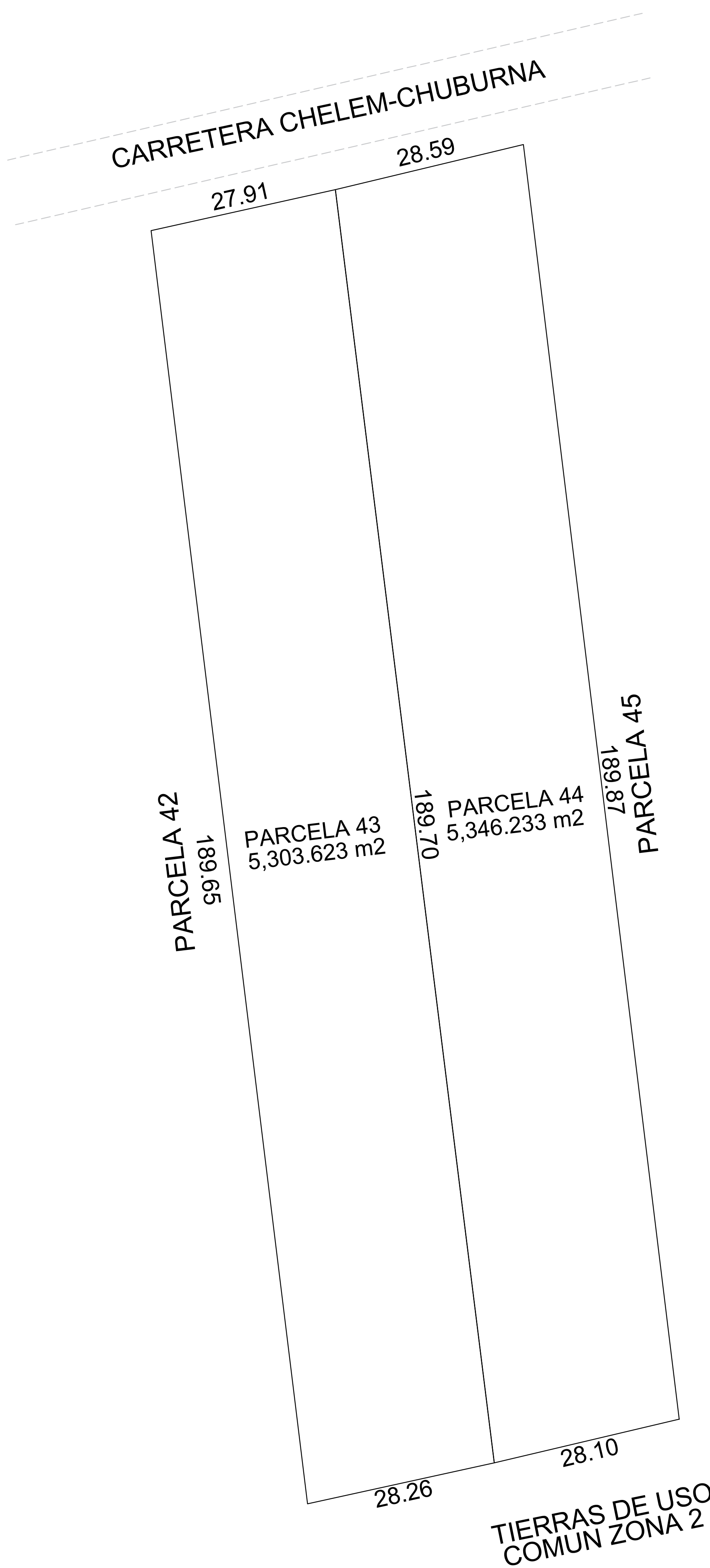

PROYECTO DE URBANIZACION PARCELA 43 Y 44

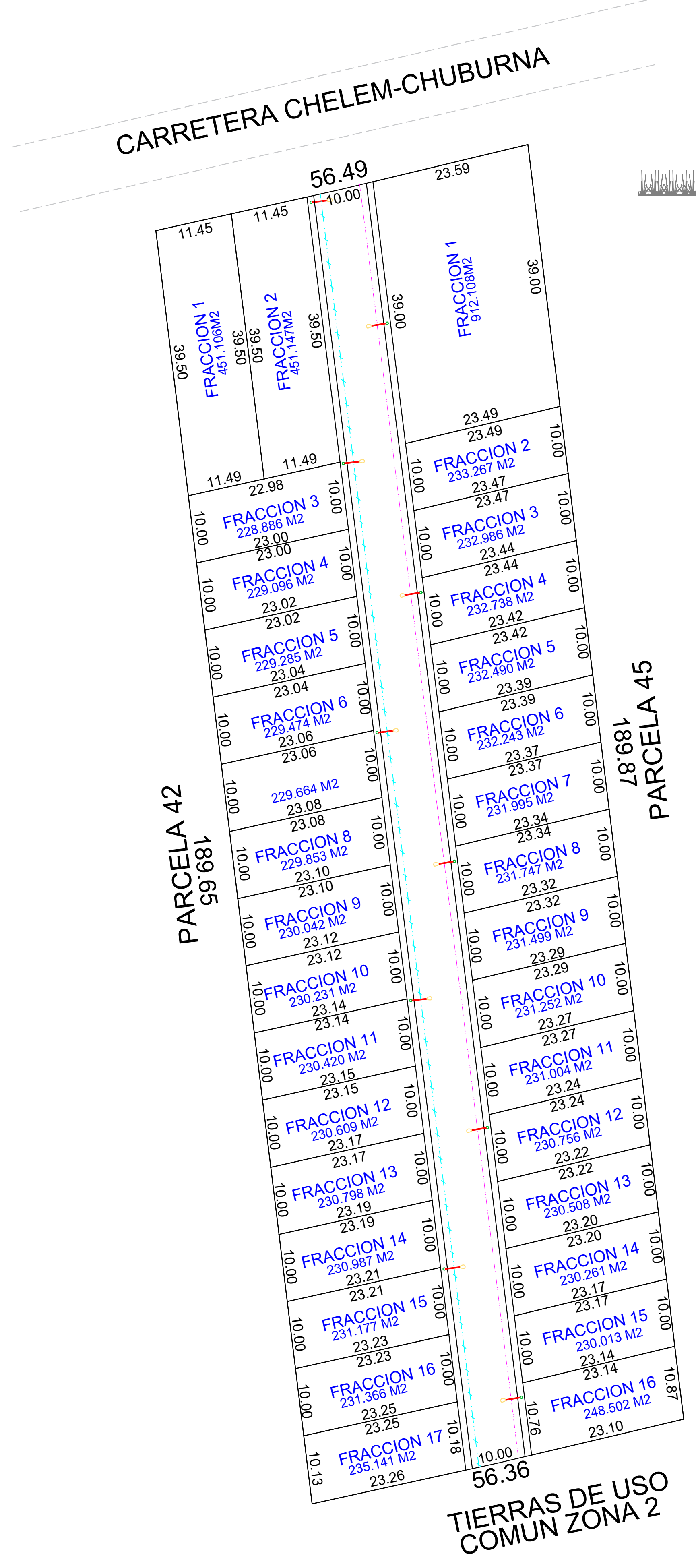

CORTE DE VIALIDAD SECCION A-A SIN ESCALA

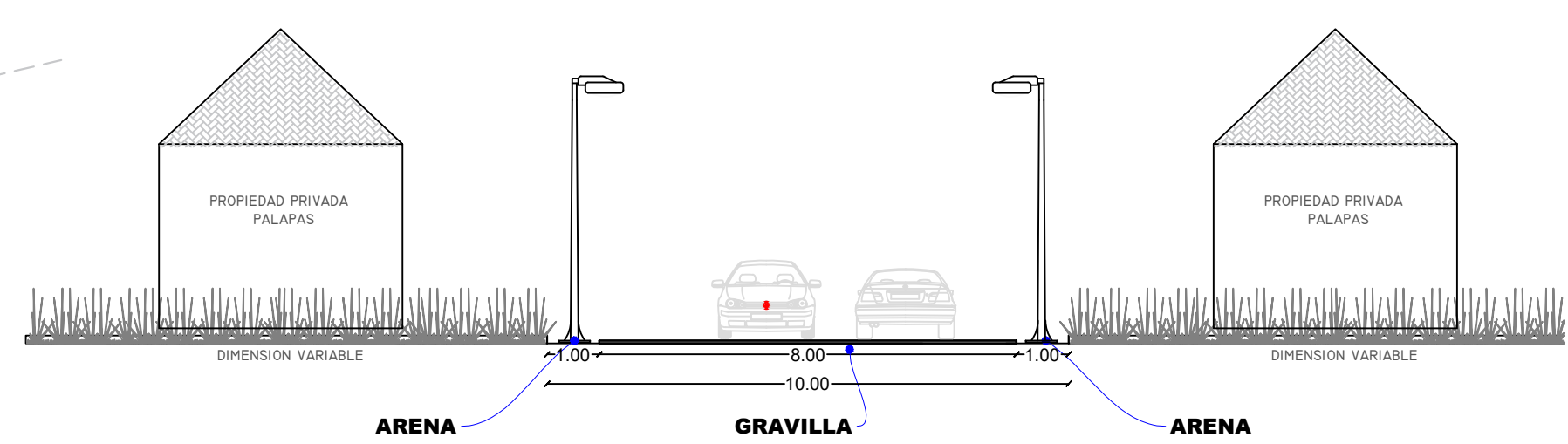

DETALLE DE TERRACERIA SIN ESCALA

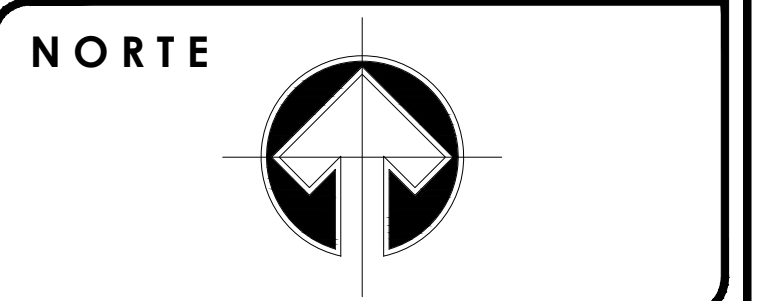
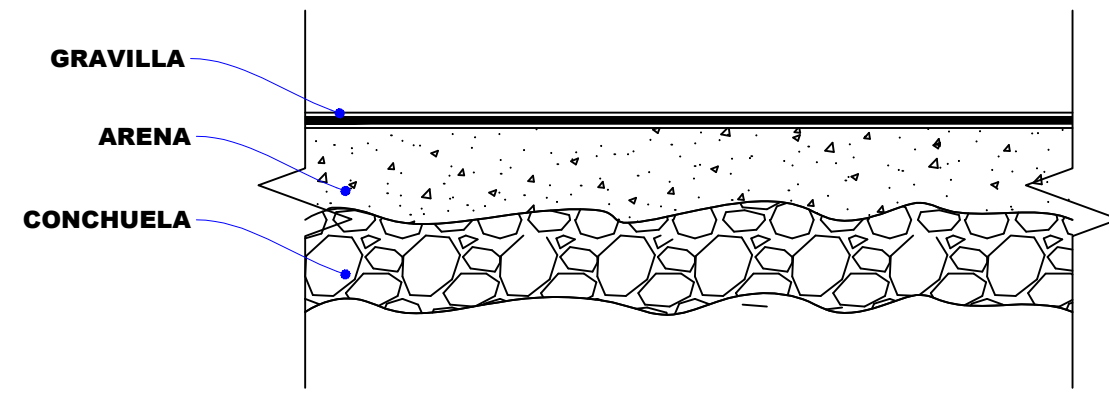

INFO. DE PROYECTO ARQUITECTONICO
Propietario: ANA BERTHA BARROSO MARQUÉZ
Dirección: CALLE 21 (CARRETERA CHELEM CHUBURNA) X 1.56 Y 1.58 S/N PARCELA 43 Y 44 CHELEM PUERTO MUNICIPIO DE PROGRESO.
Desarrolladora: ADMINISTRADORA INMOBILIARIA VAZQUEZ BARROSO.

PROYECTO: PROYECTO ARQUITECTONICO-LOTIFICACION



DATOS DEL PROYECTO
PARCELA 43
 SUPERFICIE DEL TERRENO: 5,303.623 M2
PARCELA 44
 SUPERFICIE DEL TERRENO: 5,346.233 M2
VOLUMEN TOTAL DEL PROYECTO
 TOTAL HABITACIONAL: 8,762.651 M2
 TOTAL VIALIDAD: 1,887.205 M2
 SUPERFICIE TOTAL DEL PROYECTO: 10,649.856M2



SIMBOLOGIA

- LAMPARAS (MODELOS A ESPECIFICAR) 10.00 PZAS
- RED DE AGUA POTABLE
- LINEA DE BAJA TENSION

DIRECCION DE DESARROLLO URBANO

PLANO: PROYECTO DE URBANIZACION

ESCALA: 1:450 | **FECHA:** SEPTIEMBRE 2022

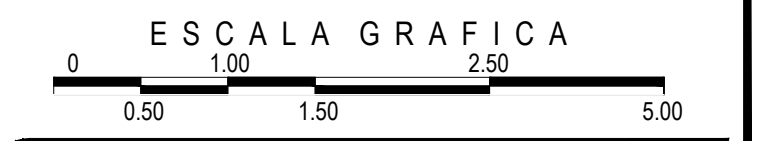

CLAVE: URBA - 01